

COMUNE DI ANCONA

PROGETTO PER LA REALIZZAZIONE DI FABBRICATI
PREVALENTEMENTE RESIDENZIALI NEL COMPARTO 21
DEL PIANO DI RECUPERO DEL QUARTIERE PALOMBARE
AD ANCONA



Committente: INIZIATIVA PALOMBARE s.r.l.
Via Cimabue n. 7 - SENIGALLIA (AN)

Progetto architettonico:
DR. ARCH. CLAUDIO CAMPODONICO
DR. ARCH. LORENZO CAMPODONICO
DR. ARCH. GIORGIO BALESTRA

Progetto strutturale:
DR. ING. ALESSANDRO CAMPODONICO
DR. ING. CLAUDIO GIORDANI

Progetto impiantistico:
DR. ING. LORIS SOLIDORO

Progetto Geologico-Geotecnico:
DR. FRANCO CHIELLI

Progetto del verde:
DR. AGR. RITA ROGNOLI

FABBRICATO A
PIANTA INTERRATO

SCALA 1:100

TAV.

DATA:
GIUGNO 2005

AGGIORN.

8

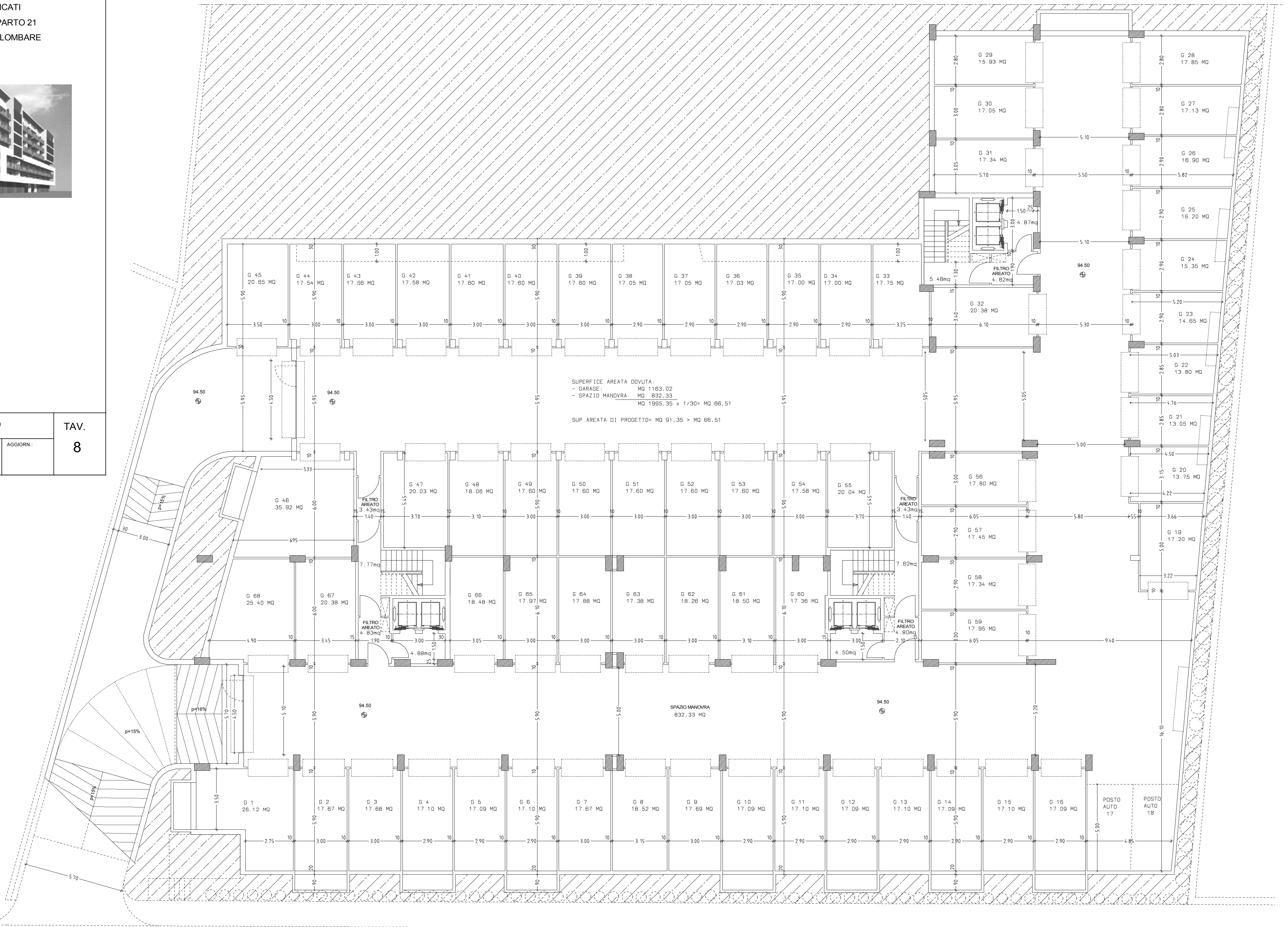

SUPERFICIE AREATA DEDICATA:
- GARAGE: MQ 1163,02
- SPAZIO MANOVRA: MQ 832,33
MQ 1995,35 x 1/30= MQ 66,51
SUP. AREATA DI PROGETTO= MQ 91,35 > MQ 66,51

SPAZIO MANOVRA
832,33 MQ