

COMUNE DI ANCONA

PROGETTO PER LA REALIZZAZIONE DI FABBRICATI  
PREVALENTEMENTE RESIDENZIALI NEL COMPARTO 21  
DEL PIANO DI RECUPERO DEL QUARTIERE PALOMBARE  
AD ANCONA



Committente: INIZIATIVA PALOMBARE s.r.l.  
Via Cimabue n. 7 - SENIGALLIA (AN)

Progetto architettonico:  
DR. ARCH. CLAUDIO CAMPODONICO  
DR. ARCH. LORENZO CAMPODONICO  
DR. ARCH. GIORGIO BALESTRA

Progetto strutturale:  
DR. ING. ALESSANDRO CAMPODONICO  
DR. ING. CLAUDIO GIORDANI

Progetto impiantistico:  
DR. ING. LORIS SOLIDORO

Progetto Geologico-Geotecnico:  
DR. FRANCO CHIELLI

Progetto del verde:  
DR. AGR. RITA ROGNOLI

FABBRICATO B  
PIANTE PIANI 1°, 2°, 3°, 4°, 5°

SCALA 1:100		TAV. 20
DATA: GIUGNO 2005	AGGIORN.:	

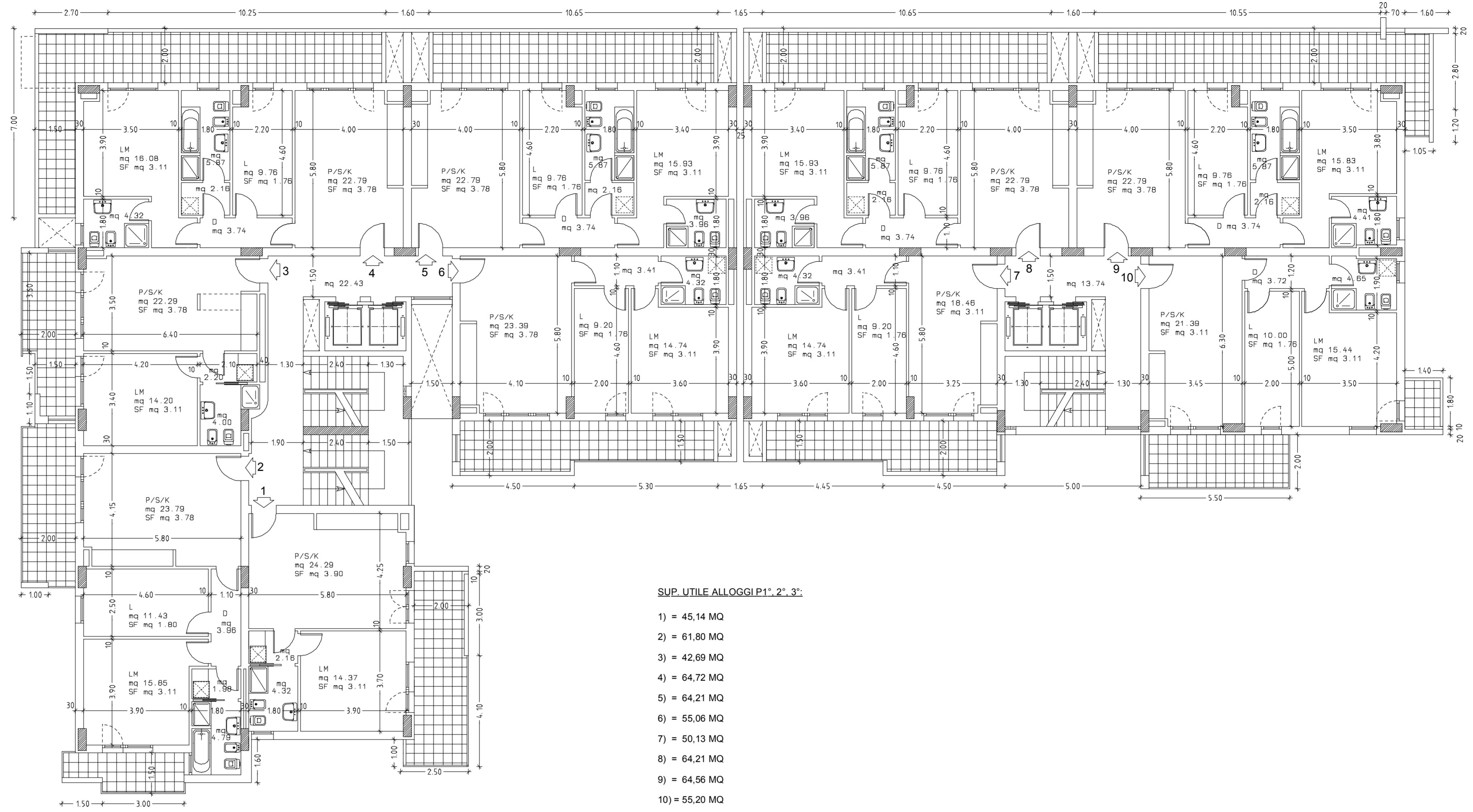

PIANTA PIANI 1° - 2° - 3°

VARIANTE PIANO 2°

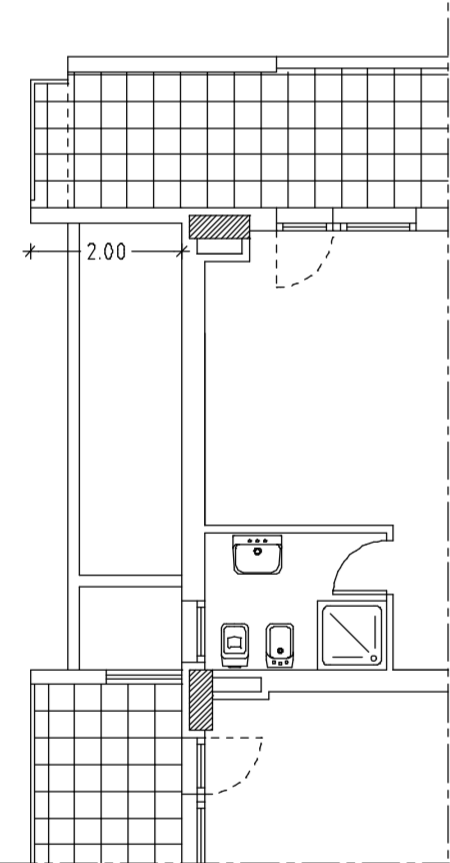

VARIANTE PIANO 3°

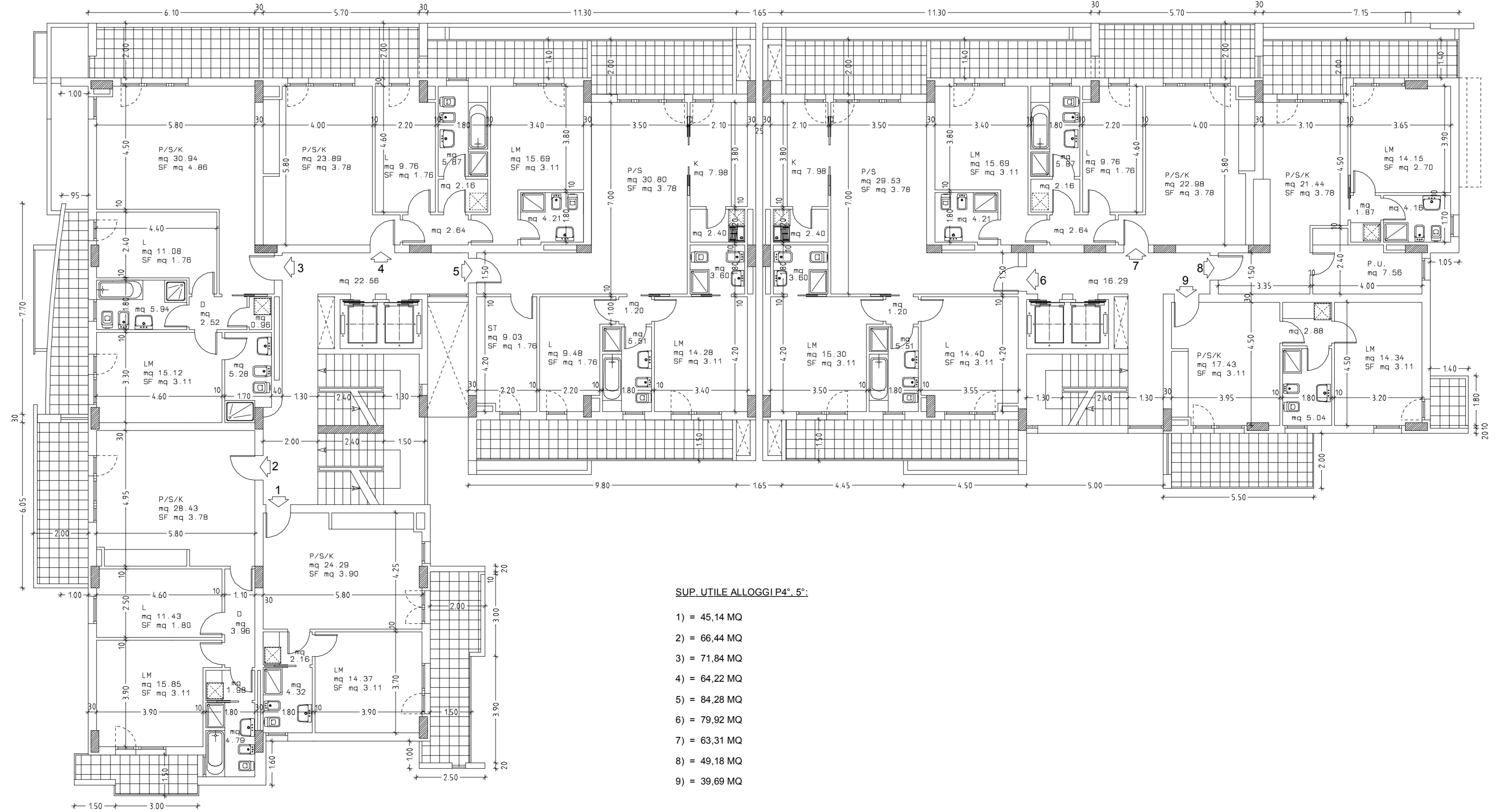
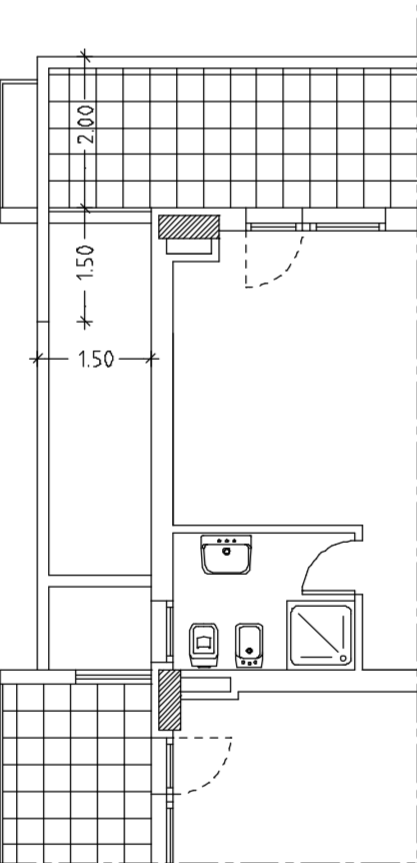

PIANTA PIANI 4° - 5°